

# ПЕРИОДЫ, ЗАСЧИТЫВАЕМЫЕ В СТАЖ

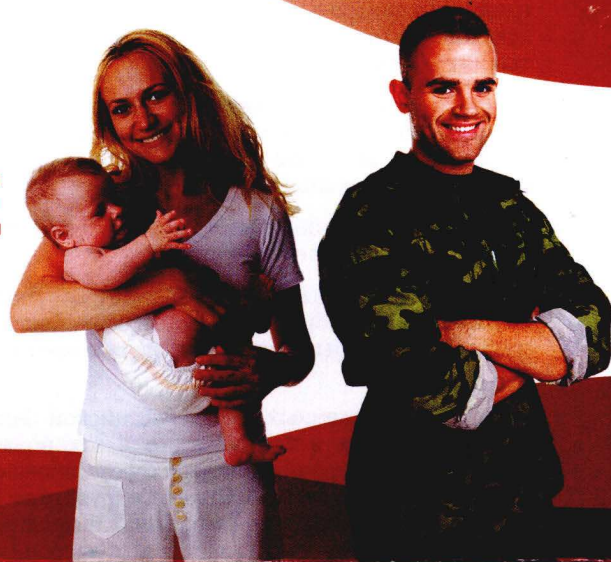

2014 / 2015

Одним из факторов, влияющих на право получения и размер пенсии, является стаж. Различают страховой стаж и общий трудовой стаж.

## ПЕРИОДЫ, ВКЛЮЧАЕМЫЕ В СТРАХОВОЙ СТАЖ

**Страховой стаж** – продолжительность периодов работы, за которые начислялись и уплачивались страховые взносы в Пенсионный фонд России, а также других периодов, засчитываемых в страховой стаж, когда человек не имел возможности работать, – нестраховых периодов.

### Нестраховые периоды:

- прохождение военной службы;
- получение пособия по обязательному социальному страхованию в период временной нетрудоспособности;
- отпуск по уходу одного из родителей за каждым ребенком до достижения ими возраста полутора лет, но не более шести лет в общей сложности (действует с 2015 года, до 2015 года – не более четырех с половиной лет в общей сложности);
- уход, который осуществляет трудоспособный гражданин за инвалидом I группы, ребенком-инвалидом или за лицом, достигшим 80 лет;
- получение пособия по безработице, период участия в оплачиваемых общественных работах и период переезда или переселения по направлению государственной службы занятости в другую местность для трудоустройства;

- содержание под стражей лиц, необоснованно привлеченных к уголовной ответственности, репрессированных и реабилитированных, и период отбывания наказания этими лицами в местах лишения свободы и ссылке;
- проживание супругов военнослужащих, проходящих военную службу по контракту, вместе с супругами в местностях, где они не могли трудиться в связи с отсутствием возможности трудоустройства, но не более пяти лет в общей сложности;
- проживание за границей супругов работников дипломатических представительств, консульских учреждений РФ, торговых представительств РФ и т. п., но не более пяти лет в общей сложности.

Страховой стаж исчисляется в календарном порядке. **Исключение:** периоды работы в течение полного навигационного периода на водном транспорте и в течение полного сезона в организациях сезонных отраслей промышленности, определяемых Правительством РФ.

В случае совпадения по времени нескольких периодов, входящих в страховой стаж, при назначении пенсии учитывается только один из них по выбору лица, обратившегося за установлением пенсии.

ЭТИ НЕСТРАХОВЫЕ ПЕРИОДЫ ЗАСЧИТЫВАЮТСЯ В СТРАХОВОЙ СТАЖ, ЕСЛИ ИМ ПРЕДШЕСТВОВАЛИ И (ИЛИ) ЗА НИМИ СЛЕДОВАЛИ ПЕРИОДЫ РАБОТЫ НЕЗАВИСИМО ОТ ИХ ПРОДОЛЖИТЕЛЬНОСТИ, В ТЕЧЕНИЕ КОТОРЫХ УПЛАЧИВАЛИСЬ СТРАХОВЫЕ ВЗНОСЫ В ПЕНСИОННЫЙ ФОНД РОССИИ.

## ПЕРИОДЫ, ВКЛЮЧАЕМЫЕ В ОБЩИЙ ТРУДОВОЙ СТАЖ

**Общий трудовой стаж** – это суммарная продолжительность периодов работы и другой общественно полезной деятельности до 1 января 2002 года.

### В общий трудовой стаж включаются:

- периоды занятости в качестве рабочего, служащего (в том числе по найму за пределами Российской Федерации) члена колхоза или другой кооперативной организации;

- периоды иной работы, на которой работник, не будучи рабочим или служащим, подлежал обязательному пенсионному страхованию;
- периоды работы (службы) в военизированной охране, органах специальной связи или в горноспасательной части независимо от ее характера;
- периоды индивидуальной трудовой деятельности, в том числе в сельском хозяйстве;





- периоды творческой деятельности членов творческих союзов – писателей, художников, композиторов, кинематографистов, театральные деятели, а также литераторов и художников, не являющихся членами соответствующих творческих союзов;
- периоды временной нетрудоспособности, начавшейся в период работы, и пребывания на инвалидности I и II группы из-за увечья на производстве или профессионального заболевания;
- периоды пребывания в местах заключения сверх срока, назначенного при пересмотре дела;
- периоды получения пособия по безработице, участия в оплачиваемых общественных работах, переезда по направлению службы занятости в другую местность и трудоустройства;
- служба в Вооруженных Силах Российской Федерации и иных созданных в соответствии с законодательством Российской Федерации воинских формированиях, Объединенных Вооруженных Силах Содружества Независимых Государств, Вооруженных Силах бывшего СССР, органах внутренних дел Российской Федерации, органах внешней разведки, органах Федеральной службы безопасности, федеральных органах исполнительной власти, в которых предусмотрена военная служба, бывших органах государственной безопасности Российской Федерации, а также в органах государственной безопасности и органах внутренних дел бывшего СССР (в том числе в периоды, когда эти органы именовались по-другому), пребывание в партизанских отрядах в период Гражданской войны и Великой Отечественной войны.

Исчисление продолжительности периодов работы до 1 января 2002 года, включаемых в общий трудовой стаж, производится в календарном порядке по их фактической продолжительности. Исключение: работа в течение полного навигационного периода на водном транспорте и работа в течение полного сезона в организациях сезонных отраслей промышленности включаются в стаж как полный год работы независимо от фактической продолжительности этих периодов.

Оценка пенсионных прав застрахованных лиц по состоянию на 1 января 2002 года осуществляется путем их конвертации (преобразования) в расчетный пенсионный капитал. При этом применяется тот вариант оценки пенсионных прав, который позволяет установить гражданину пенсию в наибольшем размере: в соответствии с пунктом 3 или пунктом 4 статьи 30 Федерального закона от 17 декабря 2001 года №173-ФЗ «О трудовых пенсиях в Российской Федерации».

**По пункту 4 в общий трудовой стаж, кроме вышеперечисленных, включаются следующие периоды:**

- подготовка к профессиональной деятельности – обучение в училищах, школах и на курсах по подготовке кадров, повышению квалификации и по переквалификации, в образовательных учреждениях среднего и высшего профессионального образования, пребывание в аспирантуре, докторантуре, клинической ординатуре;
- уход за инвалидом I группы, ребенком-инвалидом, престарелым, если он нуждается в постоянном уходе по заключению лечебного учреждения;
- уход неработающей матери за каждым ребенком в возрасте до 3 лет, а также 70 дней до их рождения, но не более 9 лет в общей сложности;
- проживание супругов военнослужащих, проходящих военную службу по контракту, вместе с супругами в местностях, где они не могли трудиться по специальности в связи с отсутствием возможности трудоустройства;

- проживание за границей супругов работников советских учреждений и международных организаций – не более 10 лет в общей сложности;
- содержание под стражей, пребывание в местах заключения и ссылке граждан, необоснованно привлеченных к уголовной ответственности, репрессированных и реабилитированных;
- время пребывания на оккупированной территории СССР или других государств, а также на территориях государств, находившихся в состоянии войны с СССР, граждан, проживавших в районах, временно оккупированных неприятелем в период ВОВ, и достигших ко дню оккупации или в ее период 16 лет, за исключением случаев, когда они в указанный период совершили преступление;
- время проживания граждан в блокадном Ленинграде и нахождения в концлагерях в период ВОВ, за исключением случаев, когда они в указанный период совершили преступление.

## КСТАТИ

**При этом в общий трудовой стаж включаются при исчислении расчетного размера страховой пенсии по пункту 4:**

### – В ПОЛУТОРНОМ РАЗМЕРЕ:

- периоды работы или службы (за исключением военной службы) в зоне отчуждения, которая определяется в соответствии с Законом Российской Федерации «О социальной защите граждан, подвергшихся воздействию радиации вследствие катастрофы на Чернобыльской АЭС»;
- периоды работы в районах Крайнего Севера и приравненных к ним местностях;

### – В ДВОЙНОМ РАЗМЕРЕ:

- периоды работы в лепрозориях и противочумных учреждениях;
- периоды работы во время Великой Отечественной войны, за исключением работы в районах, временно оккупированных неприятелем;
- периоды военной службы по призыву;
- периоды проживания в блокадном Ленинграде и нахождения в концлагерях в период ВОВ;

### – В ТРОЙНОМ РАЗМЕРЕ:

- периоды службы в воинских частях, штабах и учреждениях, входящих в состав действующей армии, в партизанских отрядах и соединениях в период боевых действий, а также время нахождения на излечении в лечебных учреждениях вследствие военной травмы, периоды военной службы в зоне отчуждения, определяемой в соответствии с Законом Российской Федерации «О социальной защите граждан, подвергшихся воздействию радиации вследствие катастрофы на Чернобыльской АЭС»;
- периоды работы в блокадном Ленинграде;
- периоды содержания под стражей, пребывания в местах заключения и ссылке лиц, необоснованно привлеченных к уголовной ответственности, репрессированных и впоследствии реабилитированных, в том числе из числа репрессированных народов.